

## Appartamento in Vendita in Torino San Salvario <sup>[1]</sup>

**VIA TIZIANO 3 - San Salvario - TORINO (TO)**

### **Rif. AMPIO QUADRILOCALE IN STABILE SIGNORILE**

VIA TIZIANO- PRESSI CORSO DANTE - L'appartamento, comodo per raggiungere in pochi minuti a piedi la zona degli Ospedali e delle Università, si trova in posizione centrale e a pochi passi della fermata della metropolitana "DANTE". Lo Stabile è Signorile, in ottimo stato di manutenzione ed è servito da ascensore e da portineria. L'unità immobiliare, di ampia metratura e con tripla esposizione gode di un'ottima esposizione solare ed è composta da ampio ingresso, salone doppio DI 39 MQ. con accesso ad un balcone, cucina abitabile, due spaziose camere da letto, doppi servizi entrambi finestrati e un ampio ripostiglio. I pavimenti sono in marmo nell'ingresso e nel salone doppio, in parquet originale nelle due camere da letto. L'impianto di riscaldamento è centralizzato con termo valvole, collegati al teleriscaldamento. Completano la proprietà i 3 ampi balconi e la cantina posta al piano interrato. OTTIMO! SIGNORILE! BUONA DISPOSIZIONE INTERNA! LUMINOSO!

**Tipologia Immobiliare:** Appartamento

**Tipologia Contrattuale:** Vendita

**Prezzo:** 350000.00 €

**Mq:** 154.00

— Dettagli Immobile —

**Riferimento Immobile:** AMPIO QUADRILOCALE IN STABILE SIGNORILE

**Servizi:** 2

**Locali:** 4

**N. Bagni:** 2

**Piano:** 2

— Caratteristiche Immobile —

**Balconi:** Sì

**Cantina:** Sì

**Planimetrie:**

# IMMOBILE SITO IN TORINO

Allegata alla dichiarazione presentata all'Ufficio Tecnico Esareale di Torino

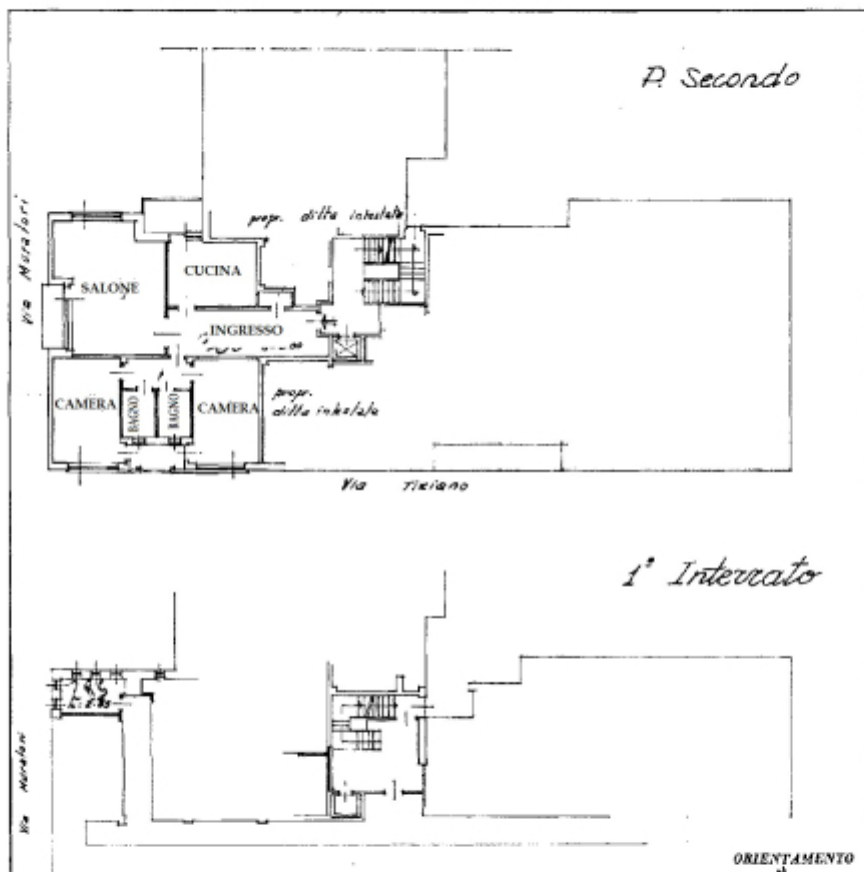

**DIMENSIONE CASA**

DANTE IMMOBILIARE SAS  
Via Nizza n. 66/A, 10126 Torino

[www.dimensionecasatorino.it](http://www.dimensionecasatorino.it)  
[dante@dimensionecasatorino.it](mailto:dante@dimensionecasatorino.it)

Tel 011.6698760  
Cell. 392.9354797

**Anteprima:**



**DIMENSIONECASA** © 2020 Tutti i diritti riservati

### **Collegamenti**

[1] <https://www.dimensionecasatorino.it/proposte-immobiliari/san-salvatio-centro/ampio-quadrilocale-stabile-signorile>