

Attico/Mansarda in Vendita in Torino Santa Rita ^[1]

VIA MOMBASIGLIO 32 - Santa Rita - TORINO (TO)

Rif. ULTIMO ALLOGGIO ATTICO BILIVELLI DI NUOVA COSTRUZIONE

Nel quartiere di Santa Rita, nelle vicinanze di via Tripoli, in via MOMBASIGLIO 32 palazzina ad uso residenziale di nuova costruzione costituita da cinque piani (6° fuori terra) oltre ad un piano terreno adibito ad area verde condominiale e box auto ed un piano interrato adibito a locali cantine e box auto. Presenza di teleriscaldamento, ogni alloggio è dotato di riscaldamento a pavimento con singoli contabilizzatori. Predisposizione climatizzatore ed antifurto. Infissi in legno con vetro camera e avvolgibili automatizzati. Presenza di pannelli fotovoltaici per la produzione di energia delle parti comuni. Ventilazione meccanica controllata autonomo canalizzata. ULTIMO ALLOGGIO DISPONIBILE ATTICO BILIVELLI al quinto e ultimo piano: ingresso living su soggiorno con zona pranzo, cucina abitabile, disimpegno, due camere da letto e bagno. Due terrazzi. Collegamento con scala interna che conduce al piano sottotetto non abitabile con n. 4 velux. Cantina al piano interrato. Prezzo € 582.000 + iva. Possibilità di abbinare all'alloggio un box auto doppio in lunghezza da € 62.000 Classe energetica prevista A4. La consegna lavori prevista è giugno 2026. Possibili visite in cantiere previo appuntamento.

Tipologia Immobiliare: Attico/Mansarda

Tipologia Contrattuale: Vendita

Prezzo: 582000.00 €

Mq: 156.00

— Dettagli Immobile —

Riferimento Immobile: ULTIMO ALLOGGIO ATTICO BILIVELLI DI NUOVA COSTRUZIONE

Classe Energetica: A

Anno Costruzione: 2025

Locali: 5

N. Bagni: 2

Piano: 5

— Caratteristiche Immobile —

Stato Conservazione: Nuovo

Ascensore: Sì

Area Comune: Sì

Riscaldamento: teleriscaldamento

Doppi Vetri: Sì

Cantina: Sì

Area Parcheggio: Sì

Planimetrie:

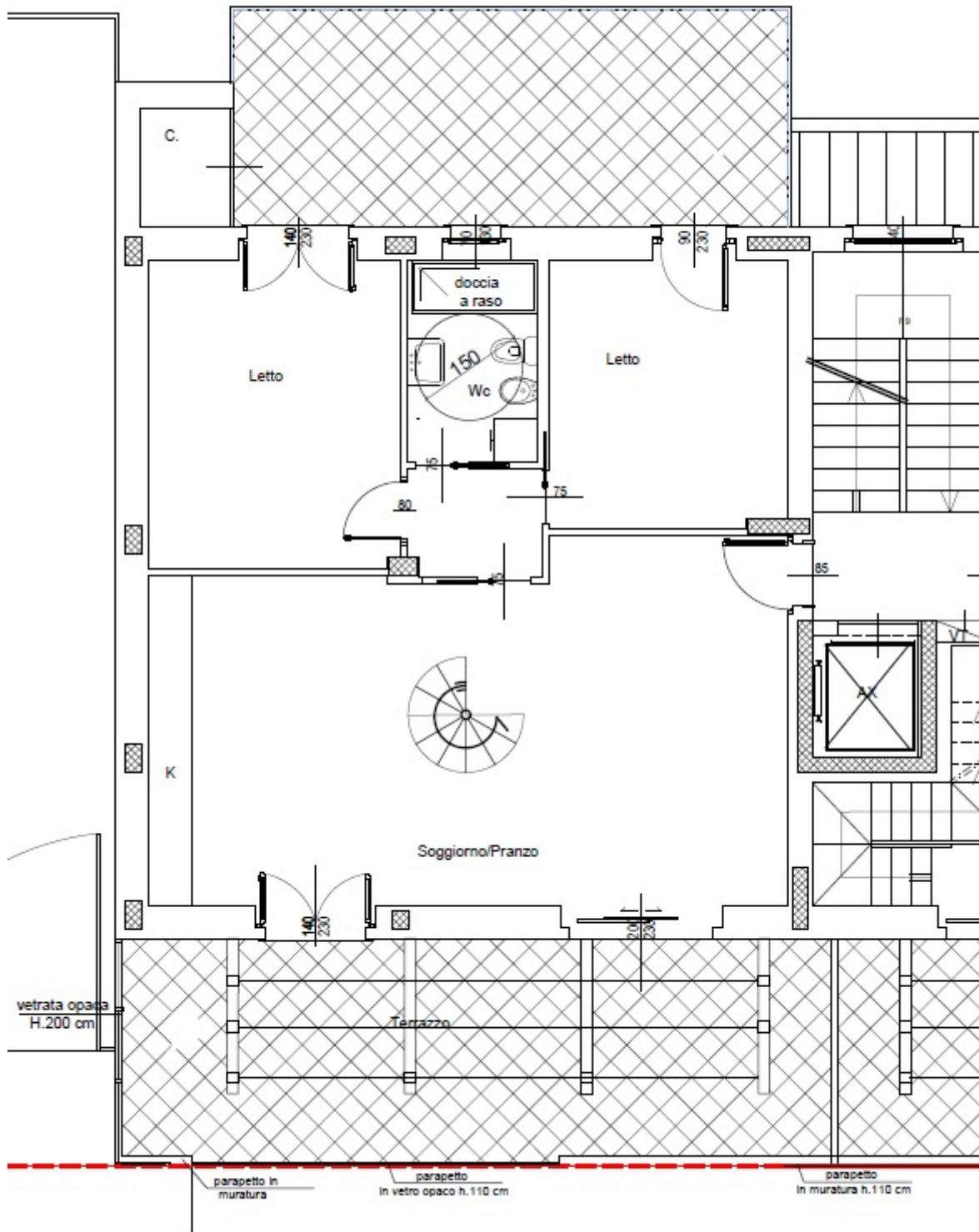

Anteprima:



DIMENSIONECASA © 2020 Tutti i diritti riservati

Collegamenti

[1] <https://www.dimensionecasatorino.it/proposte-immobiliari/vanchiglia/ultimo-alloggio-attico-bilivelli-di-nuova-costruzione>