Pubblicato su *DIMENSIONECASA* (https://www.dimensionecasatorino.it)

Box/Auto Silos in Vendita in Torino San Salvario [1]

VIA CANOVA 36 - San Salvario - TORINO (TORINO)

Rif. AMPIO BOX AUTO

VIA ANTONIO CANOVA' - PRESSI CORSO MASSIMO D'AZEGLIO. Il box auto si trova in una zona comoda per raggiungere in pochi minuti anche piedi i principali Ospedali del quartiere (Molinette, Sant'Anna, ecc.) e le Università presenti in zona (Biotecnologie, Medicina, Architettura, ecc.). Lo stabile è Signorile e risale agli anni '30 come periodo di costruzione, è in ottimo stato di manutenzione, Il box auto e posto al piano cortile, le dimensione del box permettono l'utilizzo anche come magazzino per attività commerciali. OTTIMO ANCHE PER USO INVESTIMENTO! MISURE BOX AUTO MARGINE INGRESSO 3,75 INGRESSO 4,43 X 5,00 H: 2,95

Tipologia Immobiliare: Box/Auto Silos
Tipologia Contrattuale: Vendita
Prezzo: 38000.00 €
Mq: 23.00

Dettagli Immobile

Riferimento Immobile: AMPIO BOX AUTO
Locali: 1
N. Bagni: 0

Planimetrie:

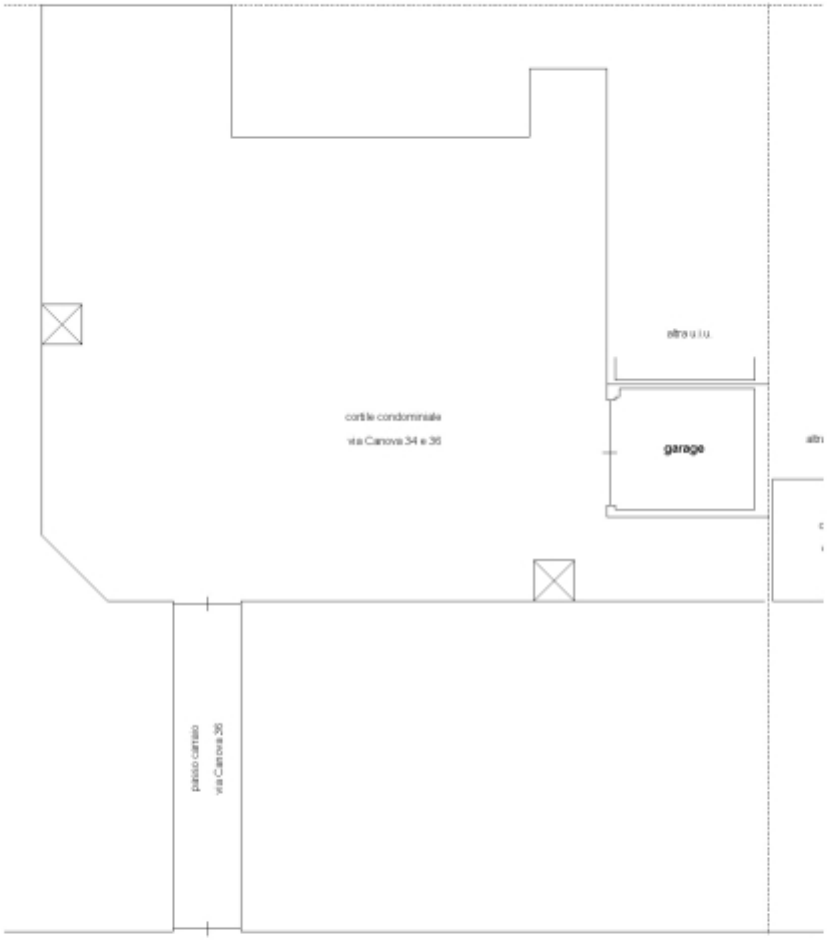
passo carraio
via Canova 36
cortile condominiale
via Canova 34 e 36
altra u.i.u.
garage

Anteprima:

DIMENSIONECASA © 2020 Tutti i diritti riservati

Collegamenti
[1] https://www.dimensionecasatorino.it/proposte-immobiliari/san-salvario-centro/ampio-box-auto-0